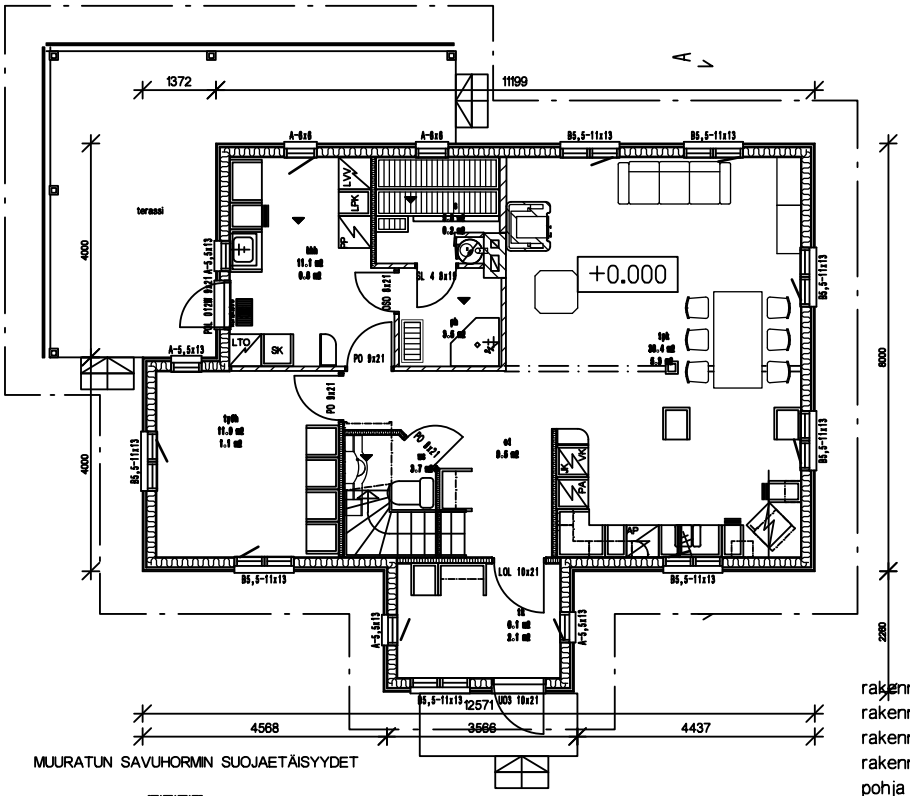

MUURATUN SAVUHORMIN SUOJAETÄISYYDET

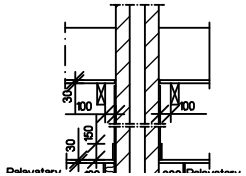
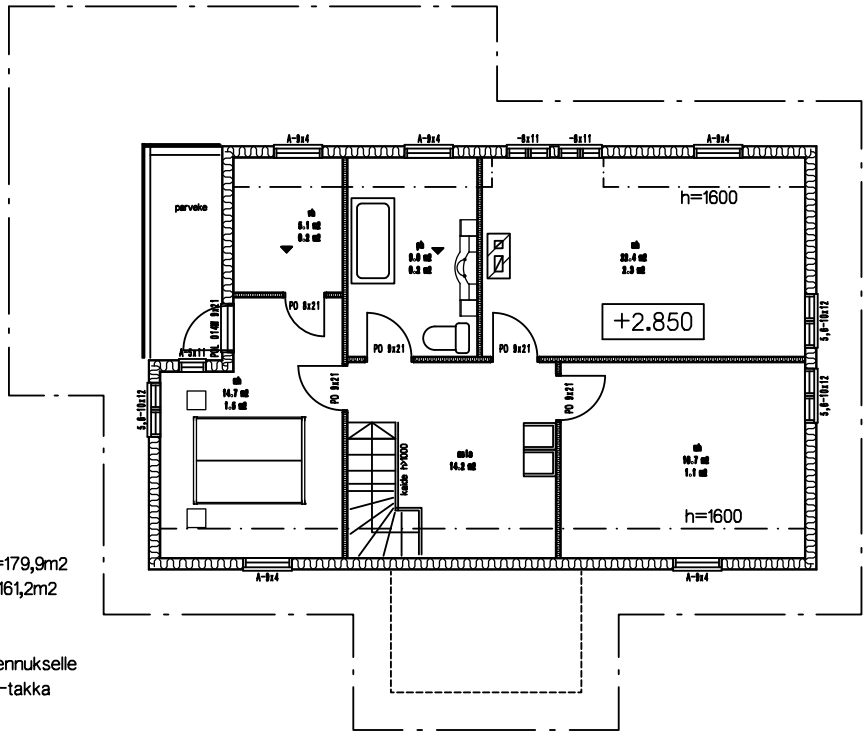
rakennuksen kerrosala = 102,9+77,0=179,9m2
rakennuksen huoneistoala=91,2+70,0=161,2m2
rakennuksen tilavuus=546m3
rakennuksen paloluokka = P3
pohja on mitoitettu puuvuoratulle rakennukselle
varaava sähkölämmitys, puukiuas ja –takka